

LINDERO PUBLICO

LINDERO PRIVADO

LEYENDA NBE-CPI-96	
□	LINERÍA DE EMERGENCIA
○	EXTINTOR PORTÁTIL COLOCADO

COTAS Y SUPERFICIES EN M

PROYECTO
 CAZALEAS WEDIF-CENTROPOLO 7200 NUEVA ANDALUCÍA
 HARELL LAZARDO, TEL. 952000000

ARQUITECTO EULALIA POLO DE UÑA

PROPIEDAD KEITH DUNKLEY

PROYECTO FINAL DE OBRA DE VIVIENDA UNIFAMILIAR
 CÓDIGO 1423

SITUACION URB. ARROYO LA PEPIÑA
 PARCELA 18A
 SAN PEDRO ALCANTARA, MALAGA

PLANO
PLANTA BOTANO
 NORTE ESCALA: 1/50
 FECHA 23 SEPTIEMBRE 16
 Nº PLANO 06

-0,15



POOL/PISCINA
S= 53,55 m²

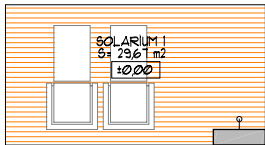

SOLARIUM 1
S= 29,61 m²
±0,00

KITCHEN TERRAZA/TERRAZA COCINA
S= 10,12 m²
±0,00

KITCHEN/COCINA
S= 30,18 m²

TERRAZA SALON
S= 31,13 m²
±0,00

SALON
S= 23,42 m²
±0,00

CORRIDOR/PASILLO 1
S= 11,63 m²

MAIN ENTRANCE/ENTRADA PRINCIPAL
S= 8,26 m²
-0,03

HALL
S= 12,63 m²
±0,00

BEDROOM /DORMITORIO 1
S= 13,90 m²

BATHROOM
S= 3,36 m²

TERRACE /TERRAZA
S= 8,96 m²
±0,00

CIPRES

VALLA

COTAS Y SUPERFICIES EN m

CAZALEAS s.r.l. EDIFICIO TROPOLO 1120 I LLEVATA CALICIA
 11050 BELLASERRA (CA) TEL. 0922 624111

ARQUITECTO EULALIA POLO DE UÑA

PROPIEDAD KEITH DUNKLEY

PROYECTO FINAL DE OBRA
 CODIGO 1122

SITUACION URB. ARROYO LA FEPINA
 PARCELA 18A
 SAN PEDRO ALCANTARA, MALAGA

PLANO

PLANTA BAJA

NORTE ESCALA: 1/50

FECHA 23 SEPTIEMBRE 16

11 PLANO
 01

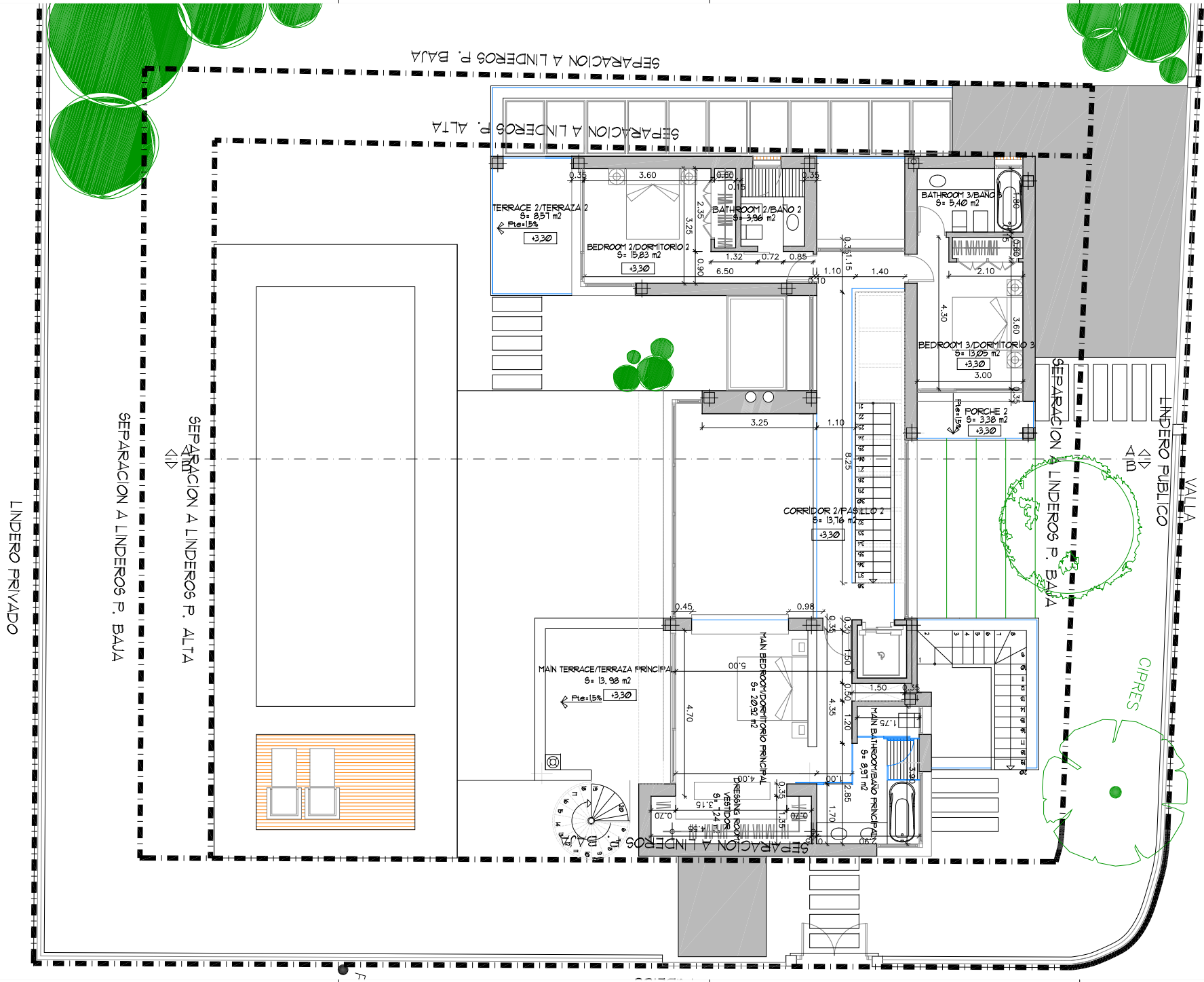

COTAS Y SUPERFICIES EN M

CAZALEAS WEDIFCENTROPOLO 720 NUEVA ANDALUCIA

ARQUITECTO EULALIA POLO DE UÑA

PROPIEDAD KEITH DUNKLEY

PROYECTO FINAL DE OBRA DE VIVIENDA UNIFAMILIAR

SITUACION URB. ARROYO LA PEPIÑA PARCELA 18A SAN PEDRO ALCANTARA, MALAGA

PLANO

PLANTA ALTA

NOORTE

ESCALA: 1/50

FECHA 23 SEPTIEMBRE 16

Nº PLANO 08

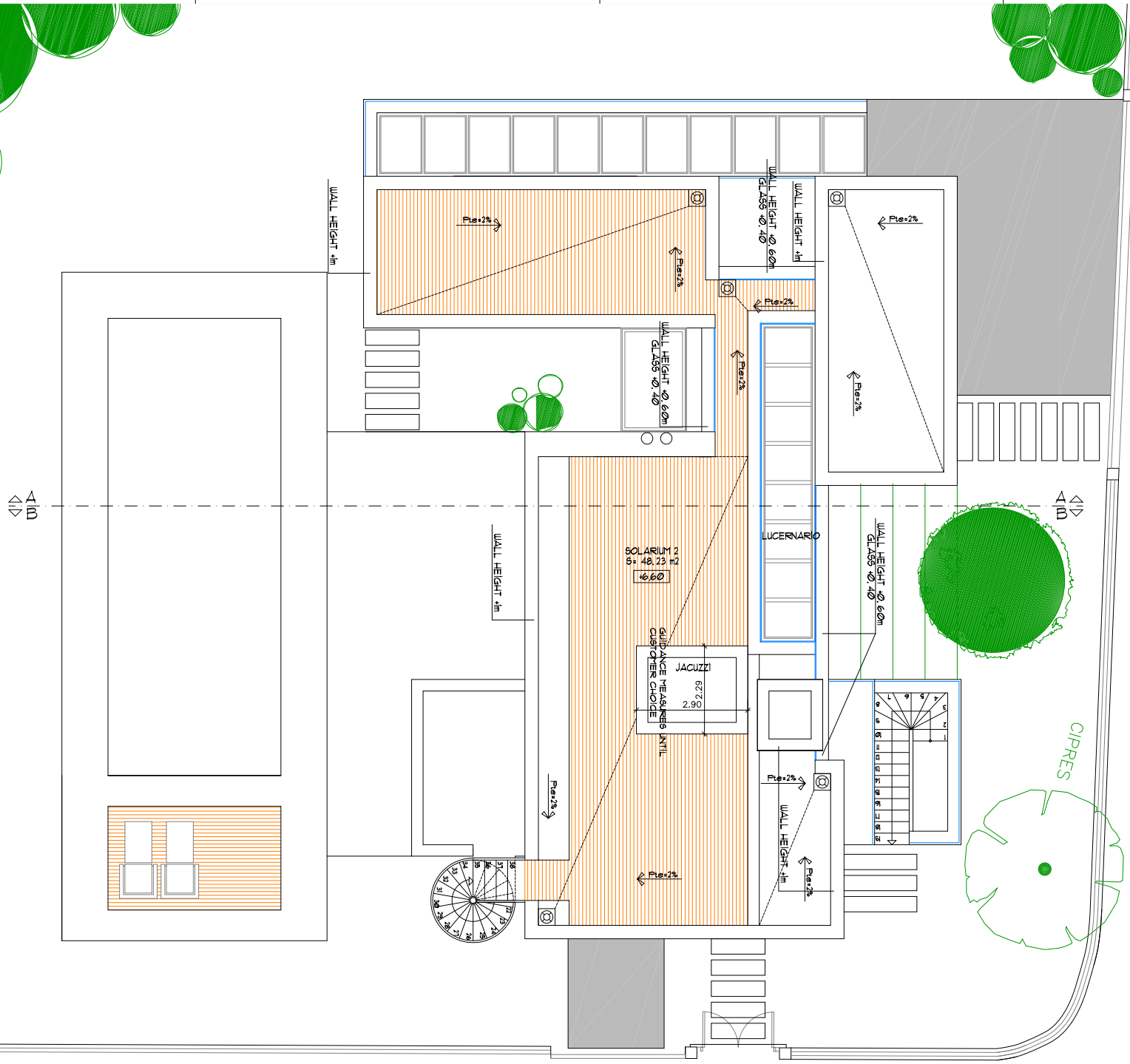

COTAS Y SUPERFICIES EN m

 CAZALEAS s EDIFICIO TROPICO 7120 I LLEVIA AL CALLEJAS
 HORRELLASORIA TEL. 0034 952 20 00 00

■ ARQUITECTO EULALIA POLO DE UNA

■ PROPIEDAD KEITH DUNKLEY

■ PROYECTO FINAL DE OBRA DE VIVIENDA UNIFAMILIAR
 CODIGO 1122

■ SITUACION URB. ARROYO LA FENIA
 PARCELA 18A
 SAN PEDRO ALCANTARA, MALAGA

■ PLANO

PLANTA CUBIERTA

NORTE ESCALA: 1/50

FECHA 23 SEPTIEMBRE 16

1º PLANO

09