

EL PRESENTE DOCUMENTO ES COPIA DE SU ORIGINAL DEL QUE ES AUTOR EL ARQUITECTO D. JORGE CISMEIRO GONZALEZ. SU UTILIZACION TOTAL O PARCIAL, ASI COMO CUALQUIER REPRODUCCION O CESION A TERCEROS REQUIEREN LA PREVA AUTORIZACION EXPRESA DE SU AUTOR QUEDANDO EN TODO CASO PROHIBIDA CUALQUIER MODIFICACION UNILATERAL DEL MISMO.

	OBRA: <b>VIVIENDA UNIFAMILIAR AISLADA</b>		
	SITUACION: VILLA "LOREA", CALLE ANTONIO MINGOTE Nº 27. URBANIZACIÓN CORTIJO BLANCO. T.M. DE MARBELLA, MÁLAGA		
	PROMOTOR: A		
	ARQUITECTO: D. JORGE CISMEIRO GONZALEZ		
FECHA: ENERO DE 2019	PROYECTO: <b>ANTEPROYECTO</b>		
DIBUJADO:	PLANO: <b>PROPUESTA: PLANTA ALTA</b>		
MODIFICADO:	FECHA:	ESCALA: 1:50	Nº
EL ARQUITECTO: D. JORGE CISMEIRO GONZALEZ	EL PROMOTOR:		<b>3</b>

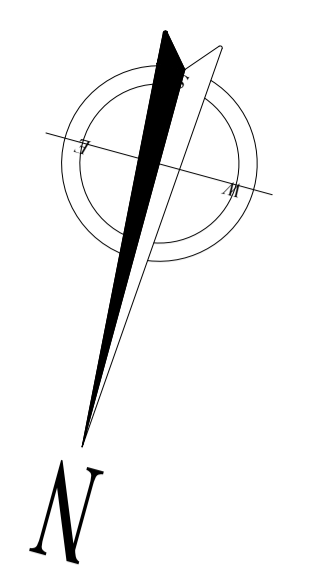
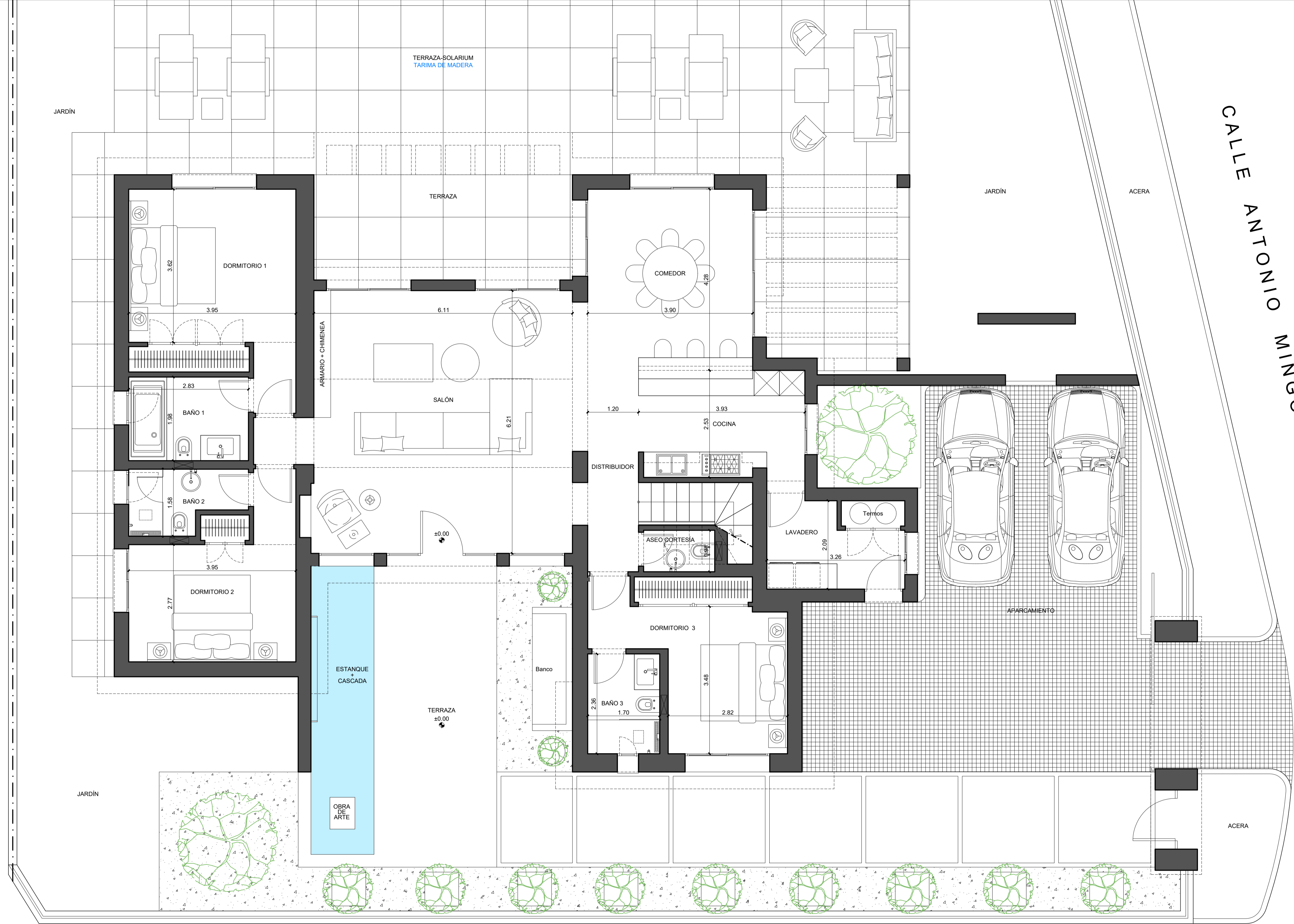

CALLE ANDRÉS SEGOVIA

		<b>OBRA:</b> <b>VIVIENDA UNIFAMILIAR AISLADA</b>	
<b>SITUACION:</b> VILLA "LOREA", CALLE ANTONIO MINGOTE Nº 27. URBANIZACIÓN CORTIJO BLANCO. T.M. DE MARBELLA, MÁLAGA		<b>PROMOTOR:</b> A	
<b>ARQUITECTO:</b> D. JORGE CISMEIRO GONZALEZ		<b>PROYECTO:</b> ANTEPROYECTO	
<b>FECHA:</b> ENERO DE 2019	<b>PLANO:</b> PROPUESTA: PLANTA BAJA	<b>ESCALA:</b> 1:50	<b>Nº</b> <b>2</b>
<b>EL ARQUITECTO:</b> D. JORGE CISMEIRO GONZALEZ		<b>EL PROMOTOR:</b>	

SE DESLIEGA LA RESPONSABILIDAD DEL AUTOR DEL DISEÑO POR LA UTILIZACIÓN TOTAL O PARCIAL, ABI O COMO CUALQUIER REPRODUCCIÓN O CÉLULA A TERCEROS RESERVADA LA PRENSA AUTORIZACIÓN EXPRESA DE SU AUTOR QUEDANDO EN TODO CASO PROHIBIDA CUALQUIER MODIFICACIÓN UNILATERAL DEL MISMO.